

Antwortenverteilung - Querschnittsumfrage GYM

Befragung ehemaliger Schülerinnen und Schüler des BNT

26.02.2016 bis 15.03.2016

| Bezeichnung | Anzahl der Fragebögen |
|-------------|-----------------------|
| Gesamt | 122 |

Bitte nennen Sie Ihr Alter

| Anzahl | Antwort |
|--------|---------|
| 26 | 22 |
| 20 | 21 |
| 16 | 23 |
| 16 | 25 |
| 15 | 20 |
| 14 | 24 |
| 6 | 26 |
| 4 | 27 |
| 2 | 28 |
| 2 | 19 |
| 1 | 30 |

Geschlecht

01 - männlich 102 83,61%

02 - weiblich

20 16,39%

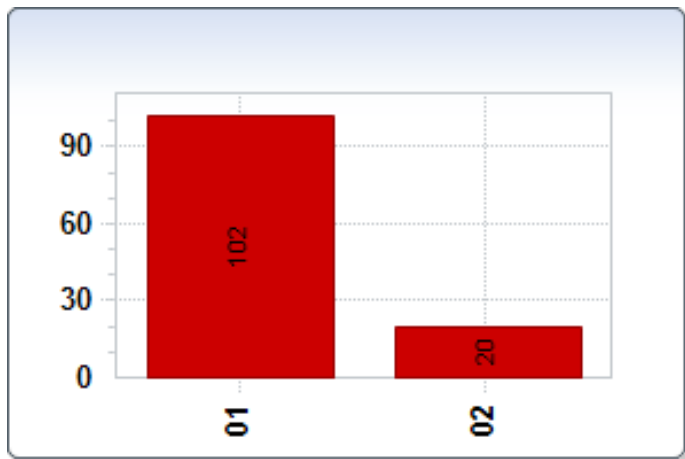

Bitte nennen Sie das Jahr Ihres Schulbeginns am BNT!

| Anzahl | Antwort |
|--------|---------|
| 25 | 2010 |
| 23 | 2011 |
| 18 | 2009 |
| 14 | 2007 |
| 13 | 2012 |
| 13 | 2008 |
| 8 | 2006 |
| 3 | 2005 |
| 1 | 2003 |
| 1 | 2013 |
| 1 | 2001 |
| 1 | 2004 |
| 1 | 2015 |

Welchen technischen Leistungskurs haben Sie belegt?

| | | |
|---------------------|----|--------|
| 01 - Elektrotechnik | 25 | 20,49% |
| 02 - Bautechnik | 44 | 36,07% |
| 03 - Metalltechnik | 53 | 43,44% |

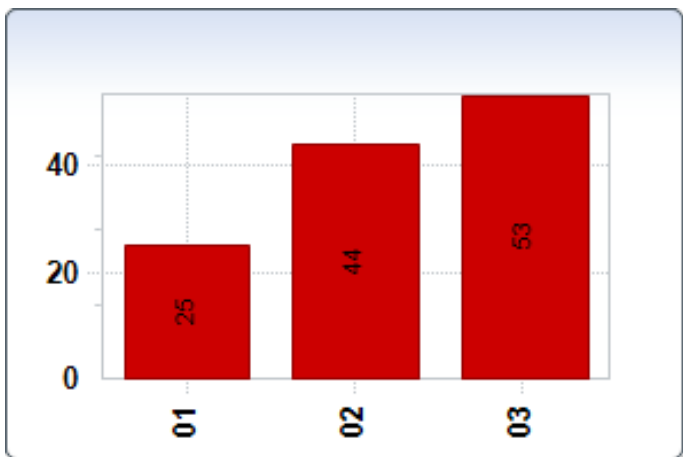

Nennen Sie das Jahr Ihres Schulabgangs am BNT!

| Anzahl | Antwort |
|--------|---------|
| 26 | 2013 |
| 23 | 2014 |
| 19 | 2012 |
| 15 | 2010 |
| 13 | 2011 |
| 13 | 2015 |
| 8 | 2009 |
| 2 | 2008 |
| 2 | 2007 |
| 1 | 2004 |

Nach welcher Jahrgangsstufe haben Sie das BNT verlassen?

Wählen Sie den höchsten erreichten Abschluss am BNT aus.

| | | |
|--|-----|--------|
| 01 - Jahrgangsstufe 13 mit allgem. Hochschulreife (Abitur) | 118 | 96,72% |
| 02 - Jahrgangsstufe 13 mit Fachhochschulreife | 2 | 1,64% |
| 03 - Jahrgangsstufe 13 ohne Abitur und ohne Fachhochschulreife | 0 | 0,00% |
| 04 - Jahrgangsstufe 12 mit Fachhochschulreife | 2 | 1,64% |
| 05 - Jahrgangsstufe 12 ohne Fachhochschulreife | 0 | 0,00% |
| 06 - Jahrgangsstufe 11 ohne weiteren Abschluss | 0 | 0,00% |

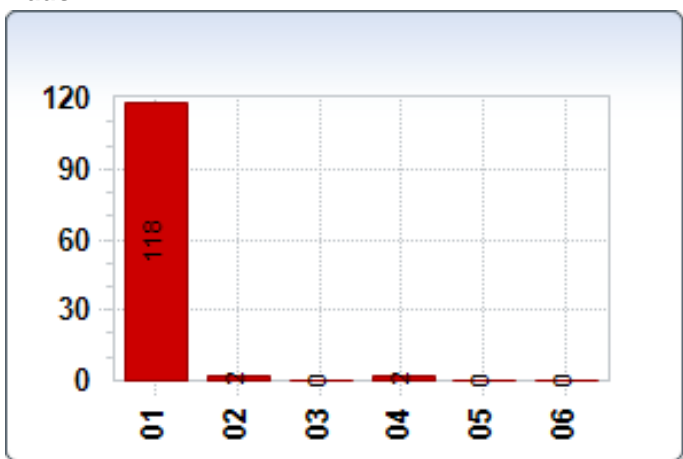

Welche Tätigkeit nahmen Sie nach dem Verlassen des BNT auf?

| | | |
|---|----|--------|
| 01 - Studium an einer Universität oder technischen Hochschule | 50 | 40,98% |
| 02 - Studium an einer Fachhochschule | 28 | 22,95% |
| 03 - Duales Studium, Berufsakademie | 20 | 16,39% |
| 04 - Lehre, Duale Ausbildung, Ausbildung | 16 | 13,11% |
| 05 - Praktikum, nicht im Rahmen eines Studiums | 0 | 0,00% |
| 06 - weiterer Schulbesuch | 0 | 0,00% |
| 07 - ungelernte Berufstätigkeit | 1 | 0,82% |
| 08 - freiwilliger Dienst | 3 | 2,46% |
| 09 - Wehrdienst | 4 | 3,28% |
| 10 - sonstiges | 0 | 0,00% |

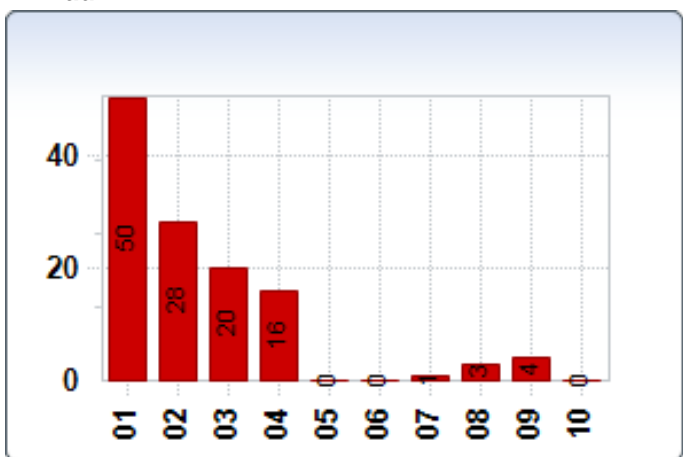

Welcher Zeitraum in Monaten lag zwischen Ihrem Abschluss und dem Beginn Ihrer Tätigkeit/Studium/...?

| | | |
|---------------------------|-----|--------|
| 01 - weniger als 6 Monate | 105 | 86,07% |
| 02 - 7 bis 12 Monate | 10 | 8,20% |
| 03 - 1 bis 2 Jahre | 5 | 4,10% |
| 04 - 2 bis 3 Jahre | 1 | 0,82% |
| 05 - keine Angabe | 1 | 0,82% |

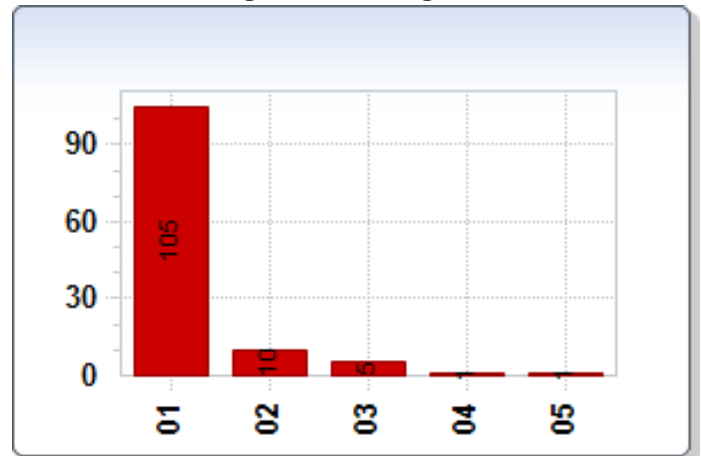

Wie viele Ausbildungs-, Berufs- und Tätigkeitswechsel haben Sie nach dem Verlassen des BNT realisiert?

| Anzahl | Antwort |
|--------|--|
| 46 | 1 |
| 37 | 0 |
| 13 | 2 |
| 10 | 3 |
| 3 | Keine |
| 1 | Kein Wechsel |
| 1 | 4 |
| 1 | 1, Bachelor of Engineering |
| 1 | Direkt zur Bundeswehr |
| 1 | Keinen |
| 1 | Noch keine |
| 1 | Eine |
| 1 | ein Wechsel |
| 1 | Ich studiere noch im 6.semester und habe bereits eine abgeschlossene Berufsausbildung im Rahmen des dualen Studiums absolviert |
| 1 | Fachinformatiker - Systemintegration |

Erhielten Sie materielle Ausbildungsförderung?

| | | |
|-------------------------------|-----|--------|
| 01 - Schülerbafög | 9 | 7,38% |
| 02 - Rehabilitationsmaßnahmen | 0 | 0,00% |
| 03 - Agentur für Arbeit | 0 | 0,00% |
| 04 - keine Förderung | 108 | 88,52% |
| 05 - sonstige Förderung | 4 | 3,28% |
| 06 - nicht beantwortet | 1 | 0,82% |

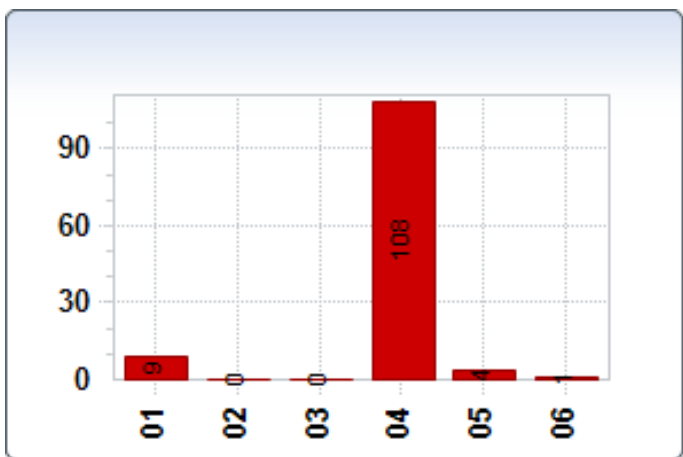

Erhielten Sie didaktische Hilfen?

| | | |
|------------------------|-----|--------|
| 01 - Förderunterricht | 0 | 0,00% |
| 02 - Nachhilfe | 3 | 2,46% |
| 03 - Stützkurse | 2 | 1,64% |
| 04 - keine Hilfen | 115 | 94,26% |
| 05 - sonstige Hilfen | 2 | 1,64% |
| 06 - nicht beantwortet | 1 | 0,82% |

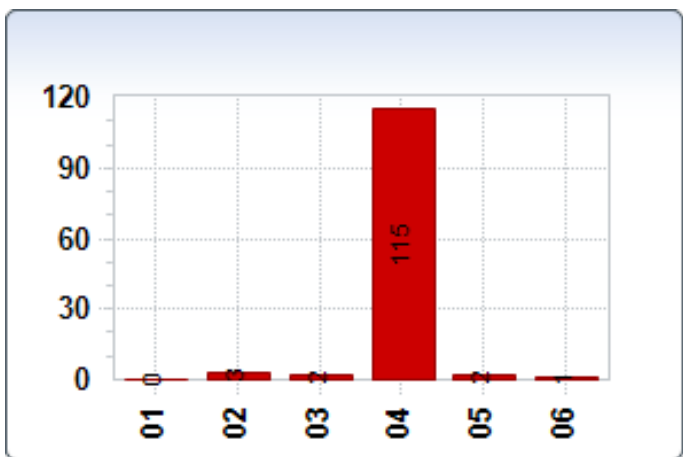

Sind Sie beeinträchtigt?

Bitte geben Sie den Grad der Behinderung (GdB gemäß Landesamt für Soziales, Jugend und Versorgung) an.

| Anzahl | Antwort |
|--------|---------|
| 118 | 0 |
| 1 | 20 |
| 1 | 30 |
| 1 | 1 |
| 1 | 00 |

In welchem Land / Kontinent sind Ihre Eltern geboren?

| | | |
|--------------------------------------|-----|--------|
| 01 - Europa, EU-Mitgliedsstaat | 119 | 97,54% |
| 02 - Europa, nicht-EU-Mitgliedsstaat | 1 | 0,82% |
| 03 - Asien | 2 | 1,64% |
| 04 - Afrika | 0 | 0,00% |
| 05 - Nordamerika | 0 | 0,00% |
| 06 - Südamerika | 0 | 0,00% |
| 07 - Australien | 0 | 0,00% |

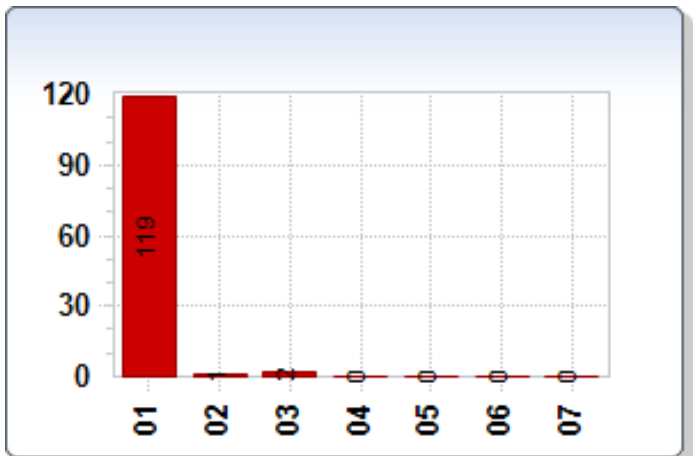

In welchem Land / Kontinent sind Sie geboren?

| | | |
|--------------------------------------|-----|--------|
| 01 - Europa, EU-Mitgliedsstaat | 119 | 97,54% |
| 02 - Europa, nicht-EU-Mitgliedsstaat | 1 | 0,82% |
| 03 - Asien | 2 | 1,64% |
| 04 - Afrika | 0 | 0,00% |
| 05 - Nordamerika | 0 | 0,00% |
| 06 - Südamerika | 0 | 0,00% |
| 07 - Australien | 0 | 0,00% |

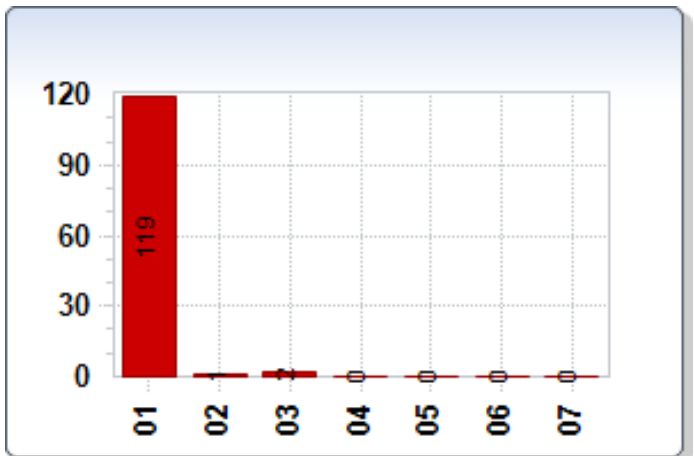

Wie schätzen Sie Ihre Deutschkenntnisse ein?

| | | |
|--------------------|-----|--------|
| 01 - Muttersprache | 113 | 92,62% |
| 02 - sehr gut | 5 | 4,10% |
| 03 - gut | 4 | 3,28% |
| 04 - ausreichend | 0 | 0,00% |
| 05 - mangelhaft | 0 | 0,00% |

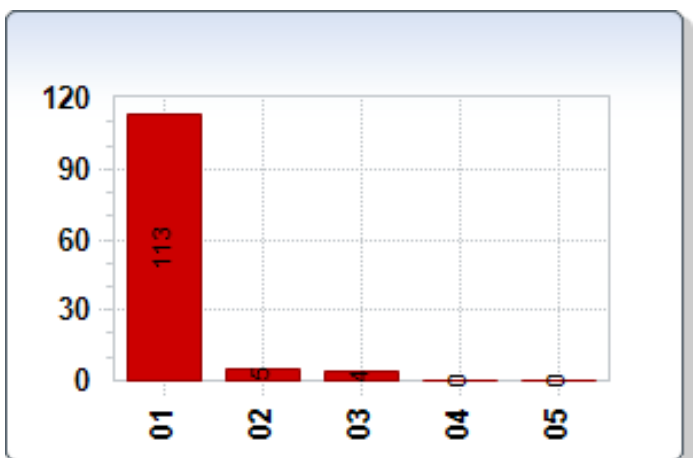

Wie hoch ist Ihr aktueller jährlicher Bruttoverdienst in Euro?

| | | |
|------------------------|----|--------|
| 01 - unter 20.000 | 92 | 75,41% |
| 02 - 20.000 - 30.000 | 4 | 3,28% |
| 03 - 30.000 - 40.000 | 7 | 5,74% |
| 04 - 40.000 - 50.000 | 7 | 5,74% |
| 05 - 50.000 - 60.000 | 3 | 2,46% |
| 06 - über 60.000 | 1 | 0,82% |
| 07 - nicht beantwortet | 8 | 6,56% |

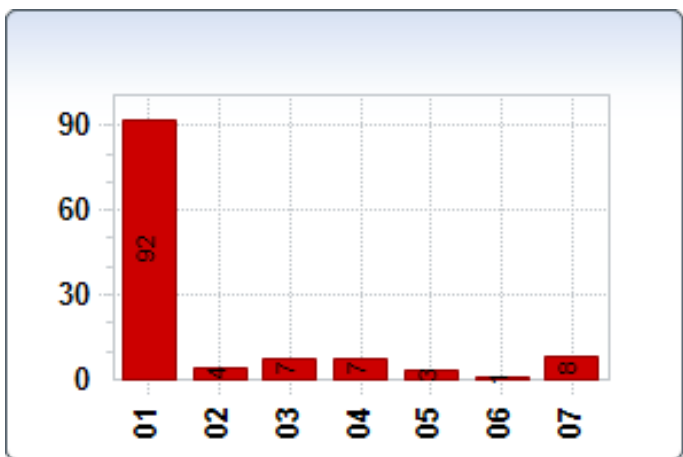

Wie schätzen Sie Ihren Bildungserfolg am BNT ein?

| | | |
|----------------------------------|----|--------|
| 01 - sehr zufriedenstellend | 61 | 50,00% |
| 02 - zufriedenstellend | 56 | 45,90% |
| 03 - weniger zufriedenstellend | 5 | 4,10% |
| 04 - gar nicht zufriedenstellend | 0 | 0,00% |

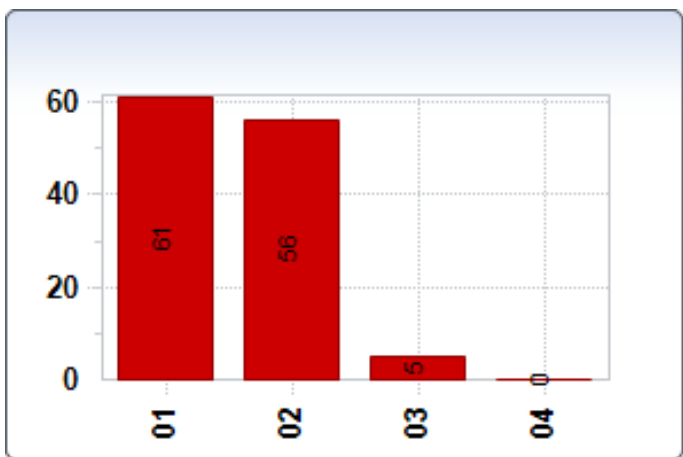

Wie hat Sie Ihre Bildungsmaßnahme am BNT auf Ihre Folgetätigkeiten vorbereitet?

| | | |
|----------------------------------|----|--------|
| 01 - sehr zufriedenstellend | 44 | 36,07% |
| 02 - zufriedenstellend | 65 | 53,28% |
| 03 - weniger zufriedenstellend | 12 | 9,84% |
| 04 - gar nicht zufriedenstellend | 1 | 0,82% |

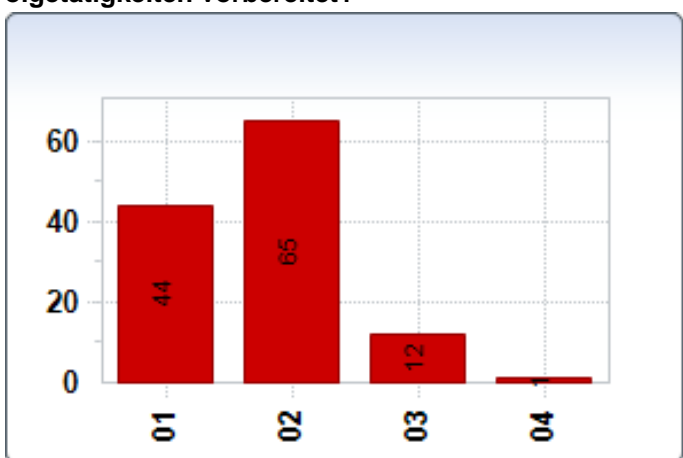

Würden Sie Bekannten den Besuch des BNT weiterempfehlen?

| | | |
|--------------------------|----|--------|
| 01 - auf jeden Fall | 85 | 69,67% |
| 02 - eher ja | 33 | 27,05% |
| 03 - eher nein | 2 | 1,64% |
| 04 - auf gar keinen Fall | 0 | 0,00% |
| 05 - weiß nicht | 1 | 0,82% |
| 06 - nicht beantwortet | 1 | 0,82% |

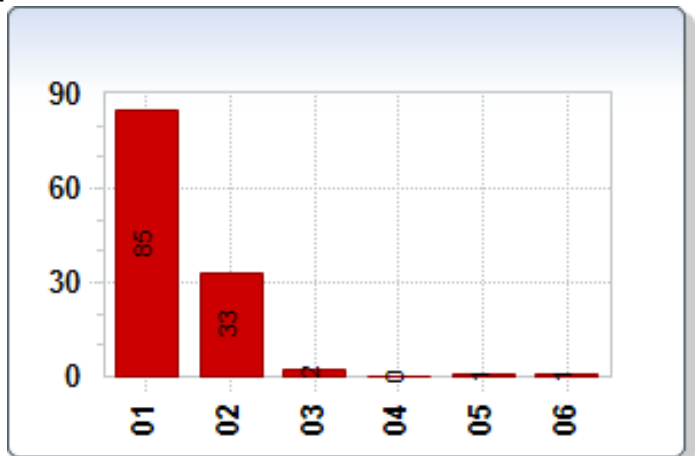

Nennen Sie die Bereiche, in denen Sie den größten Entwicklungsbedarf für die Bildungsarbeit des BNT sehen!

| | | |
|--|----|--------|
| 01 - Didaktische Kompetenz der Lehrer und Dozenten | 32 | 26,23% |
| 02 - Fachkompetenz der Lehrer und Dozenten | 26 | 21,31% |
| 03 - Ablauforganisation | 16 | 13,11% |
| 04 - Organisation der Verwaltung | 10 | 8,20% |
| 05 - Laborausstattung | 25 | 20,49% |
| 06 - IT-Ausstattung / Internetzugang | 18 | 14,75% |
| 07 - Unterrichtszeiten | 9 | 7,38% |
| 08 - alles bestens | 43 | 35,25% |
| 09 - nicht beantwortet | 3 | 2,46% |

